

Mustrupvej 53, 8320 Mårslet

**Grund 516 m<sup>2</sup>**

EKSIST. BEBOELSE 104.0 m<sup>2</sup>  
EKSIST. CARPORT 29.0 m<sup>2</sup>

NYT ANNEKS 28.6 M<sup>2</sup>

NY BEBYGGELSE % :  $\frac{104 + 28.6}{516} \times 100 = 25.6 \%$

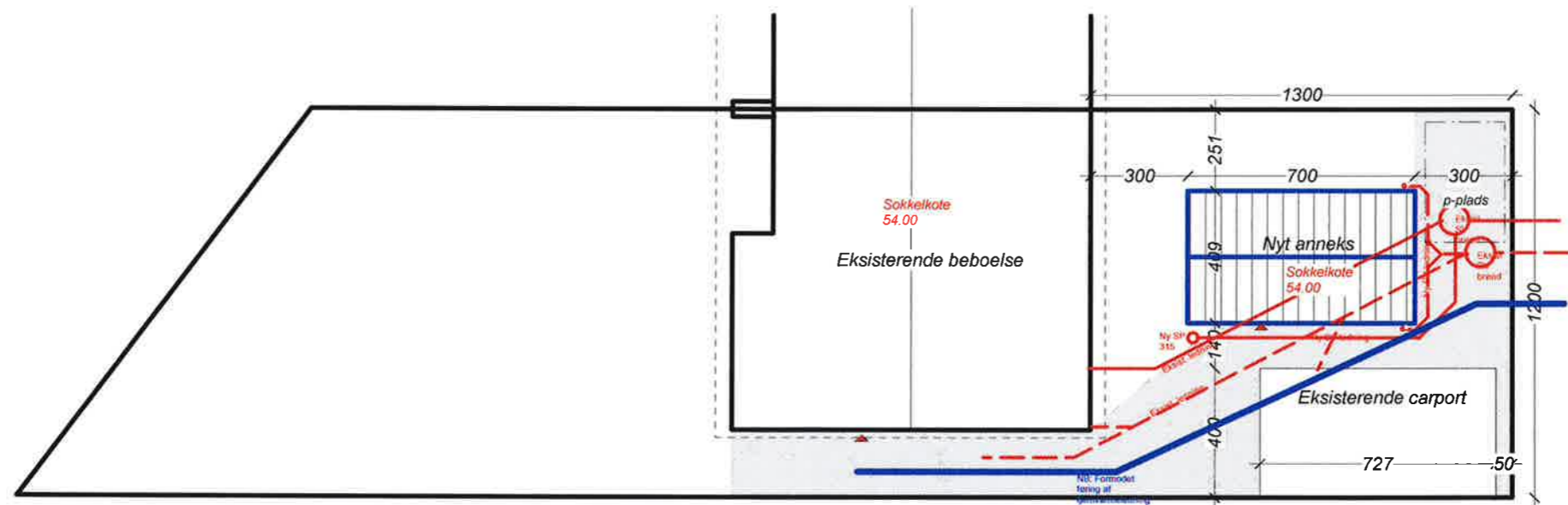

SPILDEVAND

REGNVAND

315 mm SPULEBRØND

315 mm SANDFANG

200 mm TAGVAND

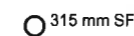
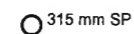

*Alt kloakarbejde udføres af autoriseret kloakmester som tilrettet kloakplan og fremsender denne til relevante myndigheder.*

SAGSNR.: 80.30  
BYGHERRE: Jørgen Jensen  
BYGGEADR.: Mustrupvej 53, 8320 Mårslet  
EMNE: Nyt anneks  
TEGNING: Situationsplan - Mål 1:200  
DATO: 01.04.2013



**Lasse Larsen Byggefirma A/S**

Egsagervej 6 - 8230 Åbyhøj

Tlf.: 86156311

Fax: 86156906

Email: ll@lasselarsenbyg.dk

## VARMEANLÆG

Fjernvarme med gulvvarme.  
Fremføres fra eksisterende hus.

## INDEKLIMA

### TILFØRSEL AF UDELUFT

Bade- og wc rum: Bundstykke i dør udelades - 100 cm<sup>2</sup>/hhv. oplukkelig vindue.

Opholds- og beboelsesrum: Vinduer som kan åbnes.

### FJERNELSE AF INDELUFT

Bade- og wc rum:  
Mek. ventilation o.t.

Opholds- og beboelsesrum: Ventil i vindue på min. 60 cm<sup>2</sup> pr. 25 m<sup>2</sup> ..

## SIGNATURFORKLARING

■	Ventil i loft, mekanisk ventilation
N	Ventil i vindue min. 60m <sup>2</sup>
R	Redningsåbn.
○ <sup>T</sup>	Tagedløb
○ <sup>SP 315</sup>	315 mm spulebrønd.
—	Spildevandsledning
- - -	Regnvandsledning

Eksisterende beboelse

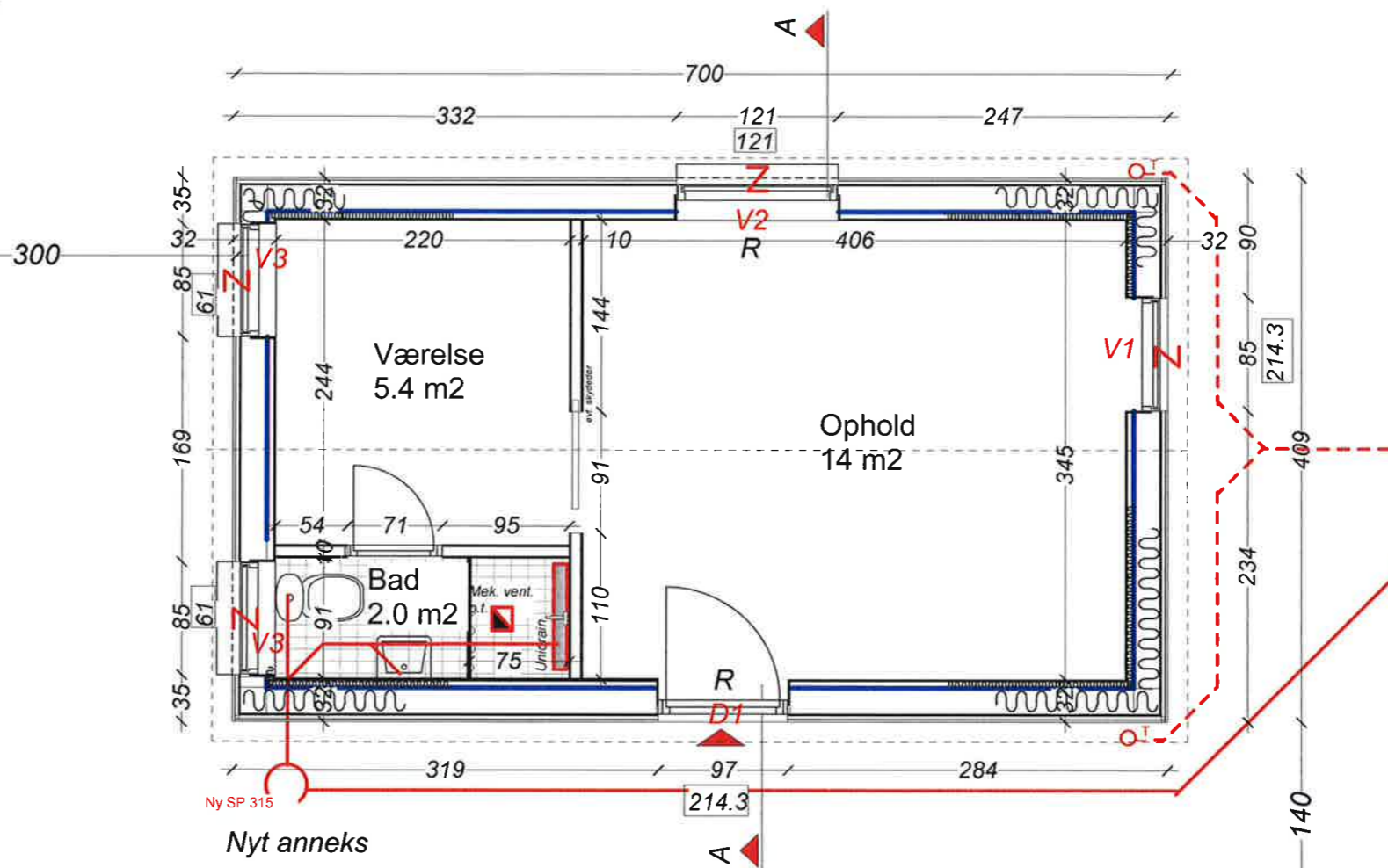

## BEBYGGET AREAL

EKSIST. BEBOELSE 126 m<sup>2</sup>  
EKSIST. CARPORT 29 m<sup>2</sup>

NYT ANNEKS 28.6 m<sup>2</sup>

Eksisterende carport

SAGSNR.: 80.30  
BYGHERRE: Jørgen Jensen  
BYGGEADR.: Mustrupvej 53, 8320 Måslet  
EMNE: Nyt anneks  
TEGNING: Plan - Mål 1:50  
DATO: 01.04.2013/ rev. 29.05.2013/rev. 18.06.13



Lasse Larsen Byggefirma A/S  
Egsagervej 6 - 8230 Åbyhøj

Tlf.: 86156311  
Fax: 86156906  
Email: ll@lasselarsenbyg.dk

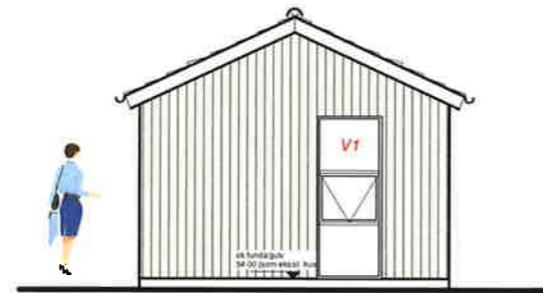

GAVL MOD SYDVEST

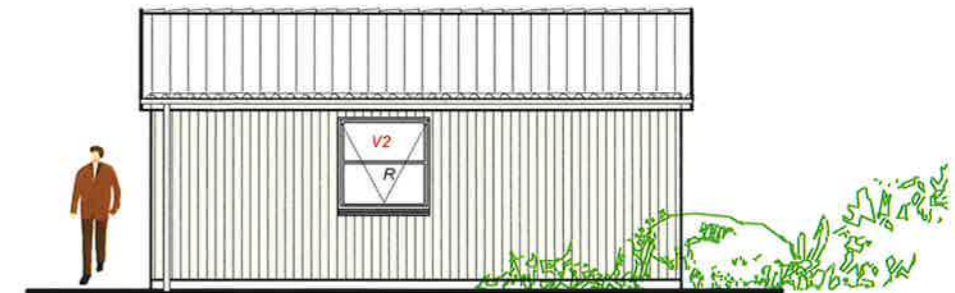

FACADE MOD SYDØST



GAVL MOD NORDØST

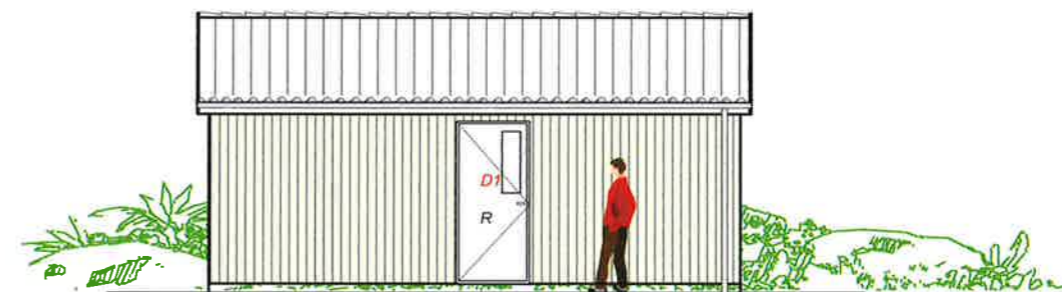

FACADE MOD NORDVEST

SAGSNR.: 80.30  
 BYGHERRE: Jørgen Jensen  
 BYGGEADR.: Mustrupvej 53, 8320 Måslet  
 EMNE: Nyt annek  
 TEGNING: Facader - Mål 1:100  
 DATO: 01.04.2013/rev. 18.06.13



**Lasse Larsen Byggefirma A/S** Tlf.: 86156311  
 Egsagervej 6 - 8230 Åbyhøj Fax: 86156906  
 Email: ll@lasselarsenbyg.dk

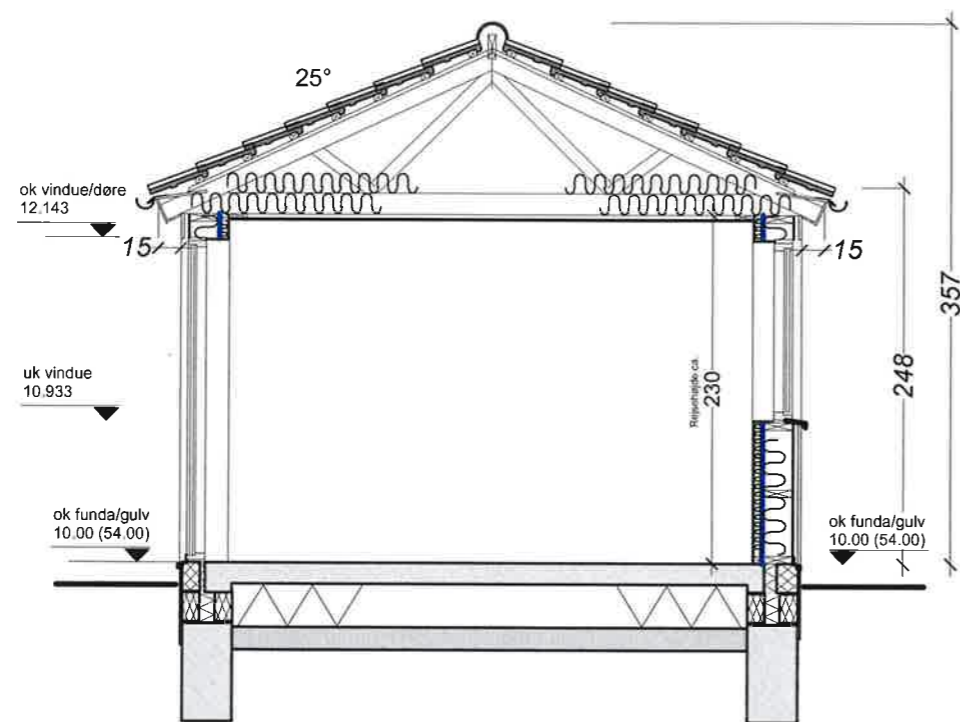

**Snit A - A**

## **KONSTRUKTIONSBESKRIVELSE:**

### **Tag, 25°**

IBF tagsten, oplagt efter fab. anvisning.  
38 x 56 mm taglægter  
25 mm afstandslister  
Armeret plastfolie, oplagt efter fab. anvisning.  
Typegodkendte gitterspær pr. max. 100 cm c/c, mellemtung tagdækning.

### **Afstivning:**

Tag: Udføres med BMF vindtrækbånd.

### **Loft:**

350 mm isolering kl. 34  
Dampspærre  
Forskalling  
Bræddeløfter.

### **Ydervægge, 32 cm :**

Lodret beklædningsbrædder  
25 mm luft/afstandsliste  
12 mm vindgips  
195 mm trærammekonstruktion  
195 mm mineraluld kl. 34  
Dampspærre  
50 mm trærammekonstruktion  
45 mm mineraluld kl. 34  
15 mm fibergipspladebeklædning.

### **Skillevægge:**

Gipspladevægge  
70 mm stålskelet  
Mineraluld

### **Gulv:**

Terrændæk  
Gulvbelægning  
120 mm beton m/ ilagt Rionet  
Varmeslanger i grovbeton fastgøres til Rionet  
275 mm polystyrol.  
Komprimeret sandpude.  
Radontætning udgøres af betonplade.  
Rørgennemføringer i betonplade fuges tæt til beton.

### **Fundament:**

150 mm Lecamurblokke, 100 mm polystyrol på kant.  
330 mm Lecathermblokke. Blokke opmuret i KC 20/80/550 med fyldte fuger, som pudses og berappes med C 100/400 sokkelpuds ialt ca. 25 cm, resten berappes.  
330 mm fundament i beton, ført til bæredygtig bund, Der udføres fundament under alle skillevægge.

### **Vinduer og Døre:**

**Vinduer og døre**  
Rationel, 2 - lags lavenergiglas.

### **Ventilation:**

Se plantegning.

SAGSNR.: 80.30  
BYGHERRE: Jørgen Jensen  
BYGGEADR.: Mustrupvej 53, 8320 Måslet  
EMNE: Nyt anneks  
TEGNING: Snit - Mål 1:50  
DATO: 01.04.2013/ rev. 18.04.13



**Lasse Larsen Byggefirma A/S**

Egsagervej 6 - 8230 Åbyhøj

Tlf.: 86156311

Fax: 86156906

Email: ll@lasselarsenbyg.dk